

Global Cluster Payroll



Solution paye et ressources humaines en Cloud



PLANNING



IDEA



FINANCE

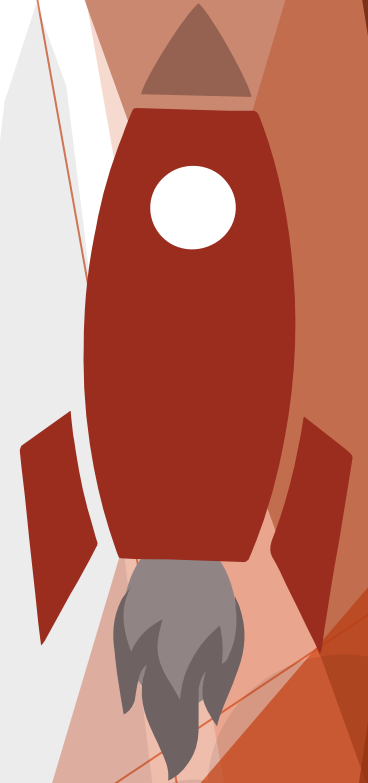

Global Cluster Payroll

La gestion de la paie et des salaires nécessite aujourd'hui à la fois des outils puissants et un savoir-faire métier dédié

IB SOFTWARE a pensé sa solution Global Payroll Cluster dans cette philosophie en s'appuyant sur une approche technologique moderne (Web application & SaaS) et la simplicité d'accès et d'utilisation.

La plateforme 100% Web permet aux opérateurs de gérer leur paie par eux même et/ou de sous-traiter celle-ci à un certain niveau aux experts de IB SOFTWARE.

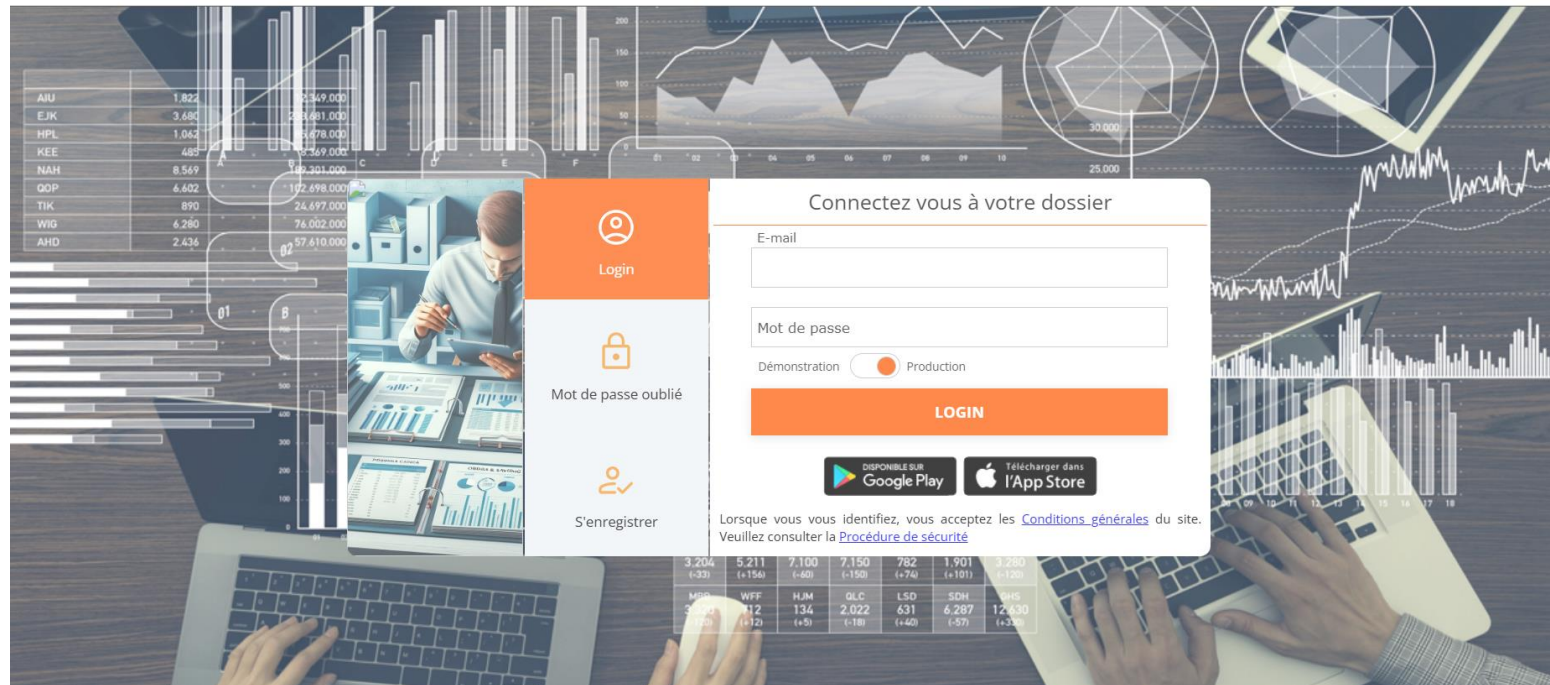

Pourquoi/ Why ?

Le pourquoi/Le Why ?
J'opterai pour cette solution

La réponse 1 : Niveau Fonctionnel Elevé

Pourquoi/ Why ?

La réponse : Niveau Fonctionnel Elevé

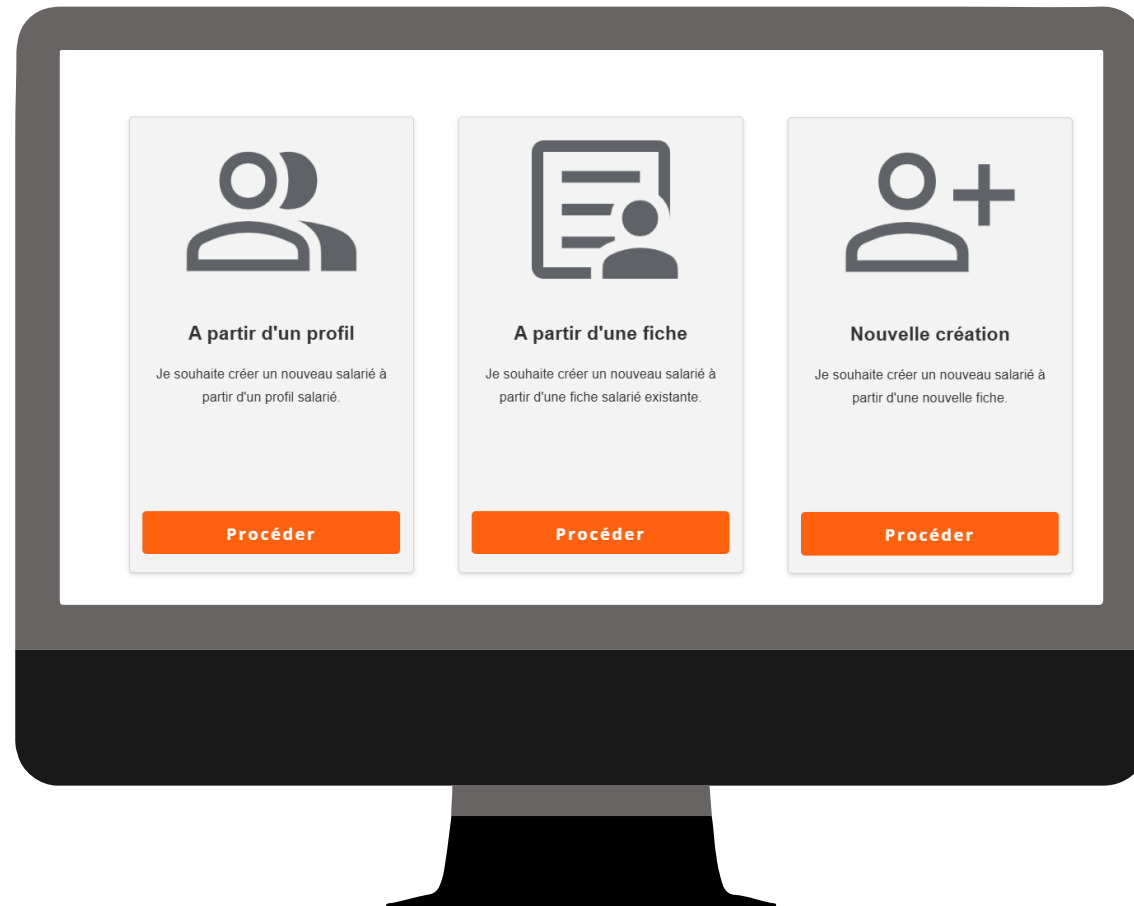

La réponse : Niveau Fonctionnel Elevé

DEMO IB SOFTWARE

Esercice : 2023 [E] Période du : 01/05/2023 - 31/05/2023 [E]

Periode en cours : mai 2023

Liste des bulletins de la période sélectionnée.

17

Bulletins calculés

5

Bulletins validés

6

Bulletins réglés

Actualiser Nouveau Editer Supprimer Importer (xls) Exporter (xls) Transférer Fermer

Tout Actif Inactif Tous les établissements

17 enregistrements

Etablissement	Pcpl	Actif	Nom & Prénom	Profil salarié	Profil bulletin	Matricule		
IBS	<input type="checkbox"/>	<input checked="" type="checkbox"/>	ABE Naila	Profil standard	Profil standard	ABEN7406		
IBS	<input type="checkbox"/>	<input checked="" type="checkbox"/>	ACHIR Nordin	Profil cadre	Profil standard	ACHN7310	729999999999	09/10/2000
IBS	<input type="checkbox"/>	<input checked="" type="checkbox"/>	AL-SABAH TEST Daoud	Profil cadre	Profil standard	A0004	690687998320	04/03/2009
DEMO IB SOFTWARE	<input checked="" type="checkbox"/>	<input checked="" type="checkbox"/>	BENAÏSSA Sihem	Profil cadre	Profil standard	A0003	870765434509	01/01/2012
IBS	<input checked="" type="checkbox"/>	<input checked="" type="checkbox"/>	BOUKEFFA Djamel	Profil cadre	Profil standard	A0006	881065887600	10/03/2010
DEMO IB SOFTWARE	<input checked="" type="checkbox"/>	<input checked="" type="checkbox"/>	CHIROUF Nata	Profil standard	Profil standard Cacobaltp	A7310	799999999999	09/10/2000
DEMO IB SOFTWARE	<input checked="" type="checkbox"/>	<input checked="" type="checkbox"/>	DUPONT Christoff	Profil cadre	Profil standard Cacobaltp	0001	650578873487	01/07/2019
DEMO IB SOFTWARE	<input checked="" type="checkbox"/>	<input checked="" type="checkbox"/>	G M	Profil standard	Profil standard	XXX	000000000001	01/01/2022
DEMO IB SOFTWARE	<input checked="" type="checkbox"/>	<input checked="" type="checkbox"/>	GONZALES Pedro	Profil cadre	Profil standard	A0002	619844328865	05/10/2009
IBS	<input checked="" type="checkbox"/>	<input checked="" type="checkbox"/>	KADI Zoulikha	Profil cadre	Profil standard	0003	800310005560	22/04/2019
DEMO IB SOFTWARE	<input checked="" type="checkbox"/>	<input checked="" type="checkbox"/>	LECHEB Sara	Profil cadre	Profil standard	A0005	880187900088	17/03/2014
IBS	<input checked="" type="checkbox"/>	<input checked="" type="checkbox"/>	MECHERI Kahina	Profil cadre	Profil standard	0002	921455002345	13/08/2018
DEMO IB SOFTWARE	<input checked="" type="checkbox"/>	<input checked="" type="checkbox"/>	MORSIL Louisa	Profil cadre	Profil standard	A0007	730677654329	12/06/2008
DEMO IB SOFTWARE	<input checked="" type="checkbox"/>	<input checked="" type="checkbox"/>	MOUSSA TAHAR	Profil cadre	Profil standard IRG2020	A0001	197788171177	01/07/2021
DEMO IB SOFTWARE	<input checked="" type="checkbox"/>	<input checked="" type="checkbox"/>	SMADJIA Hector	Profil cadre	Profil standard	A0008	670877868843	16/04/2011
IBS	<input checked="" type="checkbox"/>	<input checked="" type="checkbox"/>	YACINE Lisa	Profil cadre	Profil standard	A0010	820200930045	18/09/2007
IBS	<input type="checkbox"/>	<input type="checkbox"/>	ZIDANE Toufik	Profil cadre	Profil standard IRG2020	A0009	841165722453	09/09/2011

Changer de dossier
Mot de passe
Faites votre estimation
Fermer session

1. Vous démarrez immédiatement

DEMO D2
Blida
16000 Alger
N° Employeur: 987654321

BULLETIN DE PAIE

Période du : 01/10/2022 Au : 31/10/2022

AL-SABAH Daoud
Koléa
42000 Tipaza

Matricule: A0004
N° CNAS: 690687998320
Poste: Technicien
Service: PRODUCTION
Ancienneté: 26/03/2009

Rubrique	Nombre ou Base	Taux sal.	Montant salarial	Taux pat.	Montant patronal
Salaires de base	173,33	853,42	147 926,92		
Salaires Cotisables			147 926,92		
Cotisation salariale CNAS	147 926,92	0,09	-13 313,42		
Cotisation patronale CNAS	147 926,92			0,26	-38 461,00
Indemnité de panier		1,00	5 000,00		
Salaires Imposables net			139 613,50		
Salaires Imposables			139 610,00		
Retenue IRG (Barème)	139 613,50		-31 783,00		
Net à payer			107 830,50		

NET A PAYER 107 830,50



2. Vous disposez de toutes les options

La réponse : Niveau Fonctionnel Elevé

Quel que soit le mode de collaboration et/ou la formule choisie

, la solution **GCP** vous permet d'interagir avec vos salariés et de répartir les tâches et le process de préparation de la paie dans votre structure RH.

Vous définissez vous-même le niveau de collaboration sur la plan technique et fonctionnel, de l'hébergement des données à la sous-traitance de certains travaux.

Fiche salarié : AL-SABAH Daoud

Enregistrer Fermer

Fiche Info. paie Règlements Entrées / Sorties Analytique Compteurs Bulletin Historique bulletins Simulation bulletin ATS Documents

Désactiver Imprimer

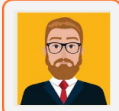
 Civilité Genre * M Rh

Nom * AL-SABAH Date de naissance * 17/06/1969 Téléphone

Prénom * Daoud Commune de naissance Portable

Cliquer pour modifier Actif

E-mail aml.zitouni@gmail.com Matricule * A0004 N° Sécurité sociale * 690687998320

Adresse * Koléa Statut familial * Marié

Ville Tipaza Enfants à charge 2

Pays ALGERIE

Établissement DEMO DZ (S)

Import bulletins

Quitter

Ce module vous permet d'importer les bulletins de vos salariés pour les périodes et exercices non traités directement sur l'application

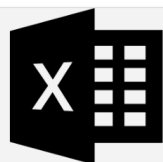

Générer le modèle

Je souhaite générer le modèle de fichier pour y insérer mes données.

Procéder



Importer données

Mon fichier de données est prêt, je souhaite l'importer dans la base de données.

Procéder

la solution **GCP** vous permet de récupérer vos historiques de façon illimitée. Vous pouvez donc implémenter la solution immédiatement.

Nos équipes peuvent vous apporter le support nécessaire pour votre migration

La réponse : Niveau Fonctionnel Elevé

Paramétrage & Flexibilité

Conformité & reporting

Opérations & Traitement

Ouverture & Intégration

La réponse : Niveau Fonctionnel Elevé

Paramétrage & Flexibilité

- ✓ Mutli-dossiers
- ✓ Multi-établissements
- ✓ Navigation multi-dossiers
- ✓ Multi-utilisateurs
- ✓ Récupération historique
- ✓ Rubriques paramétrables
- ✓ Algorithme de calcul
- ✓ Variables paie paramétrable
- ✓ Confidentialité des salaires
- ✓ Historique du salarié
- ✓ Profils et bulletins modèles
- ✓ Droits utilisateurs évolués
- ✓ Connexion aux pointeuses



« Gérer plusieurs dossiers avec plusieurs établissements en multi-utilisateurs en toute sécurité grâce aux droits d'accès »

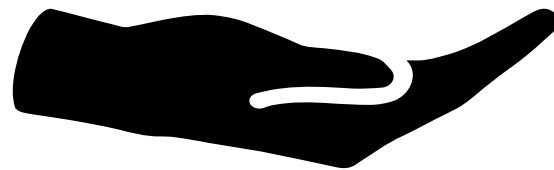

La réponse : Niveau Fonctionnel Elevé

Opérations & Traitements

- ✓ Report automatique période
- ✓ Simulation des bulletins rapide
- ✓ Calcul de paie à l'envers
- ✓ Saisie des variables en ligne
- ✓ Saisie Excel des variables
- ✓ Confidentialité par salarié
- ✓ Variables de paie reportables
- ✓ Historique des bulletins
- ✓ Envoie des bulletins par mails
- ✓ Workflow de paie défini
- ✓ Calcul, Validation, Paiement
- ✓ Gestion congé et STC
- ✓ Gestion des prêts et acomptes



« Des traitements collectifs et un workflow permettant d'établir les salaires mensuels avec précision et rapidité »

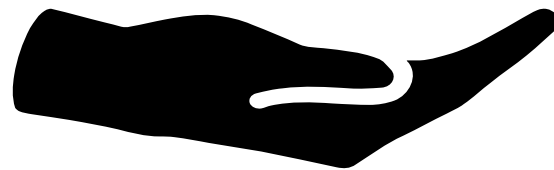

La réponse : Niveau Fonctionnel Elevé

Conformité & reporting

- ✓ Déclarations mensuelles
- ✓ DAS CNAS
- ✓ DAS Cacobath
- ✓ 301 BIS
- ✓ Document ATS
- ✓ Livre de paie
- ✓ Journal de paie
- ✓ Regroupement
- ✓ Comptabilité analytique
- ✓ Ecritures comptables
- ✓ Interface avec la compta
- ✓ Comptes de reporting
- ✓ Template power BI



« Vos déclarations périodiques sont établies automatiquement, Votre paye communique directement avec la comptabilité »

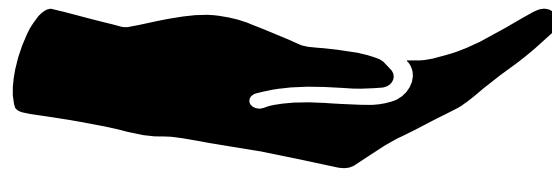

La réponse : Niveau Fonctionnel Elevé

Ouverture & Intégration

- ✓ Documents administratifs
- ✓ Attestation de travail
- ✓ Certificat de travail
- ✓ Titre de congé
- ✓ Relevé des émoluments
- ✓ EDI
- ✓ entrées/sorties « Turnover »
- ✓ Mutation des salariés
- ✓ Envoi de docs par mails
- ✓ Reporting RH
- ✓ Profil de salarié personnalisé
- ✓ Ouverture SIRH
- ✓ Application mobile salarié



« Documents administratifs générés automatiquement avec workflow de communication direct à travers l'application mobile »

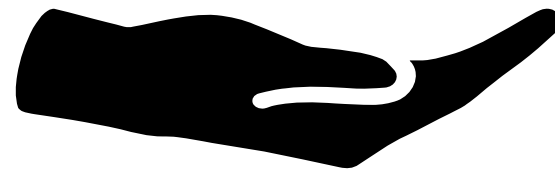

Pourquoi/ Why ?

Le pourquoi/Le Why ?
J'opterai pour cette solution

La réponse 2 : Facile à adopter et sans engagement

3 formules, facile à adopter et sans engagement

01 Formule clé en main :
Cette formule inclut l'utilisation de la plateforme logicielle avec toutes les options sur une durée que vous définissez sans contraintes ni obligations.

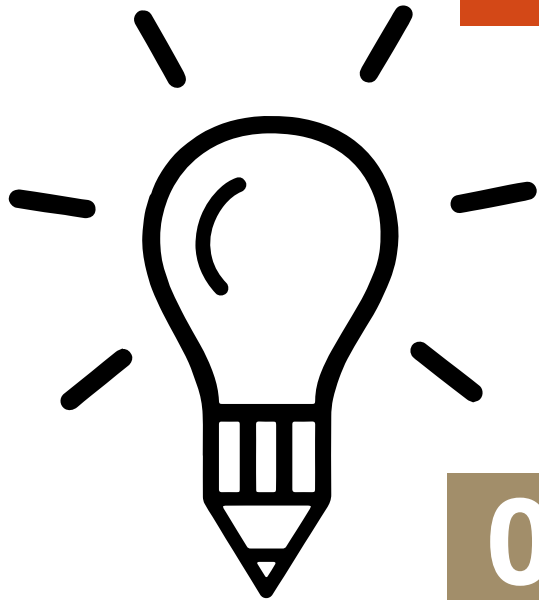

02 Formule personnalisée :
Cette formule destinée aux grandes entreprises prévoit l'hébergement de la plateforme dans les serveurs du client ou dans un cloud choisi par le client.

03 Formule sous-traitance :
Dans le cadre de cette formule, IB SOFTWARE ou l'un de ses partenaire prestataire se charge de réaliser la paye du client sous la supervision de ce dernier à travers la plateforme de collaboration (Full Payroll Service)

3 formules, facile à adopter et sans engagement

Trois formules	Taches assignées à IB SOFTWARE & Prestataires	Taches affectées au client
1. Formule clé en main	<ul style="list-style-type: none">✓ Nous mettons à disposition la plateforme avec toutes les options✓ Nous vous assistons en ligne en cas de besoin	Le traitement opérationnel de la paye est sous votre responsabilité
2. Formule personnalisée	<ul style="list-style-type: none">✓ Nous mettons à disposition la plateforme avec toutes les options.✓ Nous vous assistons en ligne en cas de besoin	Le traitement opérationnel de la paye est sous votre responsabilité L'infrastructure d'hébergement des données est sous votre responsabilité
3. Formule sous-Traitance	<ul style="list-style-type: none">✓ Nous nous occupons de votre paye (Full Payroll Service)	La supervision

**Essayez gratuitement maintenant sans engagement
pendant 1 mois !**



<https://globalcluster-dz.net/GlobalClusterPayroll>

Félicitations, vous êtes connecté !



Pour en savoir plus, visitez notre site



www.globalclutser.dz

الجودة وسهولة الوصول أولاً وقبل كل شيء
Quality and Affordability first and foremost
Qualité et Accessibilité avant tout

ACCES AUX PLATEFORME



Paye et RH

Gestion de la paie et des RH pour les entreprises et la profession comptable



Etats Financiers

Préparation, édition et archivage des états financiers



Gestion PR

Gestion de la pièce de rechange pour les Ateliers et Usines